Gemeinde unterwegs

Pfarrbrief für St. Joseph, Stadthagen
mit St. Barbara, Lindhorst und Herz Jesu, Sachsenhagen

Nummer 3 05.06.2022 – 23.09.2022

Foto: Peter Kane

Kommt, ruht ein wenig aus…

Quelle: pixabay.com

Du hast ein ganzes Jahr vielleicht echt hart malochen müssen…?
Die ständige Coronasituation mit ihren strengen Regeln bist du satt…?
Du merkst, wie empfindlich du bei jeder Kritik reagierst …?

Nach einer echt nicht einfachen Zeit mit vielen Mühen, Sorgen und Durststrecken können wir in diesem Sommer hoffentlich verschnaufen.
Wir können vielleicht ein paar freie Tage machen und irgendwo untertauchen. Oder wir nutzen die Zeit zur Wanderung im Schaumburger Land und entdecken ein schönes neues Plätzchen. Oder wir lassen die Beine einfach nur auf Balkonien baumeln und lesen bei einem Glas Wein endlich das geschenkte Buch.

Urlaub kommt vom Erlauben. Erlauben wir uns ein Stück mehr Lebensfreude, freie Zeit und Erholung. Einer gönnt uns diese Erfahrung von ganzem Herzen. Als Jesus sah, wie abgearbeitet und müde die Jünger nach ihrer ersten Sendung zurückkamen, sagte er zu ihnen: ***"Kommt mit an einen einsamen Ort, wo wir allein sind, und ruht ein wenig aus!"*** (Markus 6,31) Jesus wusste, was den Menschen guttut und was der Vater in der Schöpfung angelegt hatte: Arbeit und Ruhe. Am siebten Tag, so heißt es im zweiten Kapitel der Genesis, ruhte Gott, als er sein Werk vollendet hatte. Gott gönnt sich und uns ein Päuschen…
Also „Geh aus mein Herz und finde Freud …“

Ihr Seelsorger Markus Grabowski

Freud und Leid

Wir gedenken unserer Verstorbenen

Agathe Maria Tuchs, Bad Eilsen, 93 Jahre
Margret Klein, Stadthagen, 78 Jahre
Emilian Maciej Wodnicki, Stadthagen, 62 Jahre
Irma Celestina Zorn, Lindhorst, 88 Jahre
Maria Reich, Lindhorst, 83 Jahre
Werner Abelbeck, Lindhorst, 63 Jahre
Hannelore Sydlitz, Stadthagen, 71 Jahre
Helga Kammer, Seggebruch, 81 Jahre
Pfarrer Josef Wellner, Aurich, 83 Jahre
Werner Abelbeck, Lindhorst, 63 Jahre
Karl-Heinz Rolke, Lindhorst, 69 Jahre
Johanna Freudenberg, Stadthagen, 95 Jahre
Georg Wenig, Sachsenhagen, 87 Jahre
Josef Georg Schwarz, Heuerßen, 91 Jahre

Durch die Taufe wurden in die Gemeinschaft der Kirche aufgenommen:

Luis Leander Jende, Lindhorst
Lea Bayer, Lindhorst, Lindhorst
Malia Orlowski, Bruchhausen-Vilsen

Herzliche Einladung zur Tauferinnerung!

Alle Eltern mit ihren Kindern, die im Jahr 2020, 2021 oder in diesem Jahr getauft wurden, sind herzlich eingeladen. Wir wollen uns zu einem fröhlichen Nachmittag treffen und uns unter Gottes Segen stellen.
Wann: 10. Juli 2022, 15:00 Uhr in St. Joseph, Stadthagen
Bitte merken Sie sich diesen Termin vor. Eine Einladung erfolgt!

Gruppen und Termine

Chörchen (außer in den Ferien)
donnerstags, 20:00 Uhr Probe im Pfarrheim St. Joseph
Alle, die Spaß am Singen haben, sind herzlich willkommen. Näheres erfahren Sie bei Ina Seidl. Tel : 05721936064

Erstkommunion 2023
Die Anmeldung erfolgt nach den Sommerferien. Die Eltern der Kinder erhalten hierzu eine Einladung.

Firmung
Die nächste Firmung ist in 2023. Die Jugendlichen werden zur gegebenen Zeit angeschrieben.

Hauskommunion
Li und Sa nach Absprache
Sth am Herz-Jesu-Freitag, nach Absprache vormittags
Möchten Sie die Kommunion zu Hause empfangen, dann melden Sie sich bitte in den jeweiligen Pfarrbüros. Lindhorst 05725/1532 oder Stadthagen 05721/4019

Kirchenvorstand/ PGR/ Ortsteams

13.06.2022	19:00 Uhr	Ortsteam Stadthagen
05.07.2022	19:00 Uhr	Ortsteamsitzung Lindhorst
11.07.2022	19:30 Uhr	PGR Sitzung in Stadthagen
30.08.2022	19:30 Uhr	KV Sitzung in Stadthagen
08.09.2022	19:00 Uhr	Ortsteamsitzung Sachsenhagen

Kinder und Jugend (außer in den Ferien)
freitags 16:00 -18:00 Uhr Gruppenstunde für Kinder ab 3 Jahren in Herz Jesu Sachsenhagen. Anmeldungen bei Frau Dewucka, Tel. 0176-34162265 und Leonie Brandt, Tel. 0152-06336439

sonntags geistliches Abhängen im Pfarrheim, Stadthagen, nach spontaner Absprache

Männerabend
3. Donnerstag im Monat, 19:00 Uhr im Pfarrheim Sachsenhagen

Meditation (außer in den Ferien)
Sth freitags: 18:00 –19:00 Uhr im Meditationsraum, Pfarrheim
Infos bei Helma Feierabend Tel: 05721-938838

Ökumenischer Frauenkreis Lindhorst
zur Zeit keine Treffen

Yoga
Sth montags: 17:45 – 19:15 Uhr Kurs A/ 19:45 – 21:15 Uhr Kurs B
Nähere Informationen unter Tel. 01629331372, Conny Wagner.

Dank an die Ehrenamtlichen

Liebe Schwestern und Brüder, liebe Ehrenamtliche,
im 2. Hochgebet heißt es**: *„Wir danken dir, dass du uns berufen hast, vor dir zu stehen und dir zu dienen“.***
Viele von Ihnen übernehmen mit ihren Gaben und Fähigkeiten in unterschiedlichen Gemeindebereichen Verantwortung und tragen zu einem lebendigen Miteinander bei. Sie leben intensiv vor, was wir im Hochgebet der hl. Messe beten und bekennen.
Insbesondere in den letzten beiden turbulenten Coronajahren haben Sie dafür gesorgt, dass unser Gemeindeleben nicht zum Erliegen kam und dass der Glaube in unseren Kirchorten lebendig geblieben ist. Wir möchten Ihnen für Ihren Einsatz von Herzen danken. Um unsere Wertschätzung noch mehr zu bekunden, laden wir Sie demnächst zu einem **Ehrenamtlichendanktreffen** ein:

Freitag, 9. September 2022, 19:00 Uhr
in St. Joseph, Stadthagen

Wir laden bewusst jede/n ein, der sich mit unscheinbaren, kleinen wie auch größeren Aufgaben am Gemeindealltag beteiligt. Bitte melden Sie sich bis 1. September 22 in einem unserer Pfarrbüros an. Danke.

Ihr begleitendes ÜPE-Team:
Pfr. Markus Grabowski, Sabine Kalkmann & Pater Jacob.

Kommt und lasst uns feiern!

Termine für Feste, die wir alle gemeinsam in diesem Sommer in unserer Pfarrgemeinde feiern wollen:

19.06.22 11:00 Uhr Sachsenhagen
Fronleichnam mit Prozession und Außenaltären

Foto: Peter Kane

24.06.22 18:00 Uhr Patronatsfest in Sachsenhagen,
mit anschließendem Grillvergnügen

25.06.22 17:00 Uhr in St. Joseph
Ein Gott. Von dem Religionsgespräch am Kurfürstlichen Hofe zu Hannover im Jahre 1704
Theaterstück von Volkmar Heuer-Strathmann
Eintritt: frei

28.08.22 11:00 Uhr
Gemeinde-
Sommerfest
in Stadthagen

M. Förster

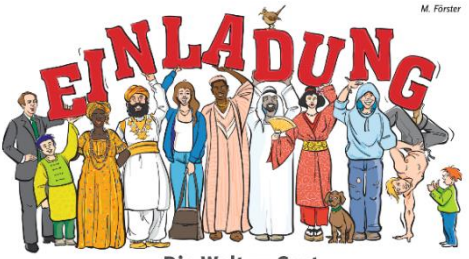

Die Welt zu Gast ...

Die Welt wird nicht bei unserem Gemeindefest zu Gast sein, aber hoffentlich viele Menschen aus ganz verschiedenen Regionen der Erde. Das wünschen wir uns und dazu möchten wir ganz herzlich einladen. Um uns besser kennenzulernen, um miteinander zu reden, zu feiern, fröhlich zu sein. Dass wir Gemeinde als einen Ort erleben, wo alle willkommen sind.

Pflegestammtisch für Angehörige formiert sich in Sachsenhagen

In Sachsenhagen entsteht eine Austauschgruppe für Angehörige pflegebedürftiger Menschen.
Denn obwohl es Wunsch und Ziel häuslicher Pflege ist, die Selbstbestimmung Pflegebedürftiger zu wahren, zerrt eine "Rund - um - die - Uhr Betreuung" naher Angehöriger im häuslichen Umfeld in vielen Fällen an den Nerven und macht mürbe. Wie kann es gelingen, sich Freiraum zu verschaffen, um neue Energie zu tanken?
Der Pflegestammtisch bietet die Möglichkeit, sich über das Thema Pflege zu informieren und sich gleichzeitig über die eigene Pflegesituation und Pflegepraxis auszutauschen. Wenn Sie sich angesprochen fühlen und Interesse haben, sich in ungezwungener Atmosphäre auszutauschen, melden Sie sich gern!
Die Treffen finden jeden 2. Montag im Monat von 15.00 - 16.30 Uhr im Gemeindehaus der Ev. Elisabethkirche Sachsenhagen (Anschrift: Holztrifft 1, 31553 Sachsenhagen) statt.
Für weitere Informationen und eine Anmeldung wenden Sie sich bitte an Frau Walderbach von der Selbsthilfekontaktstelle des Paritätischen Schaumburg, Tel.: 05722 9522-20 oder an Frau Poppe, Tel.: 05721 703-4359 oder Frau Laux-Hüring, Tel.: 05721 703-4356 vom Senioren- und Pflegestützpunkt des Landkreises Schaumburg.
Sollte Ihr Angehöriger in der Zeit des Angebots betreut werden müssen, dann sprechen Sie uns bitte an.

Rentenberatung in Lindhorst:

Jeden 1. Donnerstag im Monat durch den Versichertenberater der Deutschen Rentenversicherung Herrn Dieter Natzel ,
Zeitrahmen von 9.00 Uhr bis 12.30 Uhr und von 14.00 Uhr bis 18.00 Uhr
Versichertenunterlagen und Personalausweis sind mitzubringen.
Vorherige Terminvereinbarung im Vorzimmer der Samtgemeindebürgermeisterin unter 05725-700124.

.

Caritas Haussammlung 2022 in Stadthagen und Lindhorst

„Spende wird Liebe" Entfalten Sie Ihr Mitgefühl

„Ein wenig Barmherzigkeit verändert die Welt!"
Papst Franziskus fordert eine Kirche für die Armen -
im Grunde eine Rückbesinnung auf den urchristlichen Wert der Nächstenliebe.

Die diesjährige CARITAS-HAUSSAMMLUNG
vom 5. September bis 19. September
wird als Zahlschein-Sammlung durchgeführt.

Sollten Sie keinen Brief erhalten, nehmen Sie bitte einen Spendenbrief aus der jeweiligen Kirche mit. Vielen Dank für Ihre Unterstützung.

Für die Pfarrcaritas St. Joseph St. Barbara
Margarete Solbach *Irmgard Vergato*

Der Rosenkranz, vor allem der „Schmerzensreiche", wird insbesondere auch dort gebetet, wo Menschen Ohnmacht erleben und im Gebet Kraft und Hoffnung suchen, auch zu neuem Handeln – so etwa angesichts von Krieg und Gewalt auf dieser Welt. Kriegerische Auseinandersetzungen bedeuten für viele Menschen Leid und Tod. [Zitat: Karl Kardinal Lehmann]
Um für den Frieden auf dieser Welt, insbesondere für Frieden in der Ukraine, zu beten, haben wir uns in der Fastenzeit immer freitagnachmittags getroffen und gemeinsam den schmerzensreichen Rosenkranz gebetet.
Beginnend mit einer kurzen Meditation und einem anschließenden geistlichen Impuls haben wir gemeinsam die vertrauten Worte gesprochen, die schon unzählige Menschen vor uns in Zeiten von Not und drohendem Unheil, über die vergangenen Jahrhunderte hinweg, gebetet haben. Für mich persönlich war es eine ganz besondere, spirituelle Erfahrung, gemeinsam im Gebet ein Zeichen zu setzen gegen Aggression und Gewalt und den Geist der Liebe spürbar werden zu lassen.

Margarete Solbach

Wussten Sie schon, dass……

unser Pfarrsaal in Lindhorst im neuen Glanz erstrahlt?

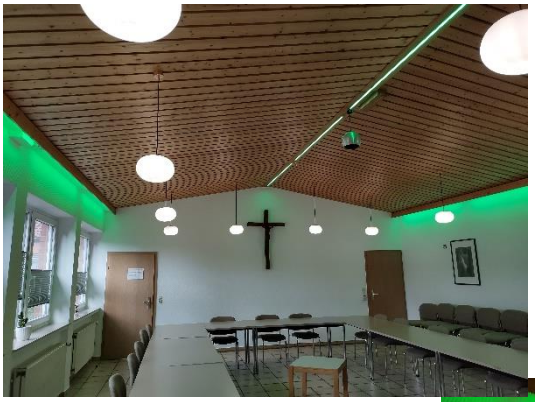

Es wurden neue Deckenlampen gekauft und montiert sowie LED-Lichtleisten mit Farbwechselmöglichkeit angebracht.
Ebenfalls wurden der Pfarrsaal sowie der Flur neu gestrichen.
Für diese tolle ehrenamtliche Leistung möchten wir uns bei Fam. Schimmelpfennig und Gutzeit sowie bei Herrn Hofmacher und Herrn Klose herzlich bedanken.
Toll gemacht!
Die Räume wurden am Pfingstsonntag nach der Familienmesse beim „Klönkaffee“ eingeweiht!
Marianne Westermann

Wer singt betet doppelt!

Augustinus

Und auch wir dürfen endlich wieder singen und wollen dies auch aus ganzem Herzen tun. Dazu wurde jetzt ein neues Gloria Lied ausgesucht, das wir in diesem Sommer kennenlernen und üben wollen. Ab Juli werden Organistinnen und Kantor/innen jeweils vor den Gottesdiensten das Lied einüben.
Wir wünschen uns viel Freude dabei. Wer schon mal gucken möchte, es ist das Lied Nr. 168,2 im Gotteslob

St. Joseph, was ist los in und mit unserer Pfarrgemeinde?

Ein Bericht zur Aussprache am 9. Mai 2022, von Herrn Peter Paul König, Hildesheim. Er hat den Abend moderiert.

1. 2 Impulse vorweg

Konflikte können mit Vexier- oder Kippbildern verglichen werden: Der eine sieht die beiden Gesichter, die andere die Vase. In der Konfliktberatung geht es nicht darum, zu entscheiden, wer im Recht ist, sondern den beteiligten Parteien zu ermöglichen zu sehen, was der oder die andere sieht – als Basis dafür, auf der Grundlage dieses wechselseitigen Verständnisses Entscheidungen, Vereinbarungen etc. zu treffen.

Glasl unterscheidet drei „Hauptstufen“ der Eskalation von Konflikten – und damit drei Arten, sich in Konflikten zu begegnen: als Konfliktpartner*innen, die durch den Konflikt BEIDE gewinnen, als Konfliktgegner*innen, die davon ausgehen, dass EINE Partei gewinnt, die andere verliert, und als Konfliktfeind*innen, die den Konflikt so austragen, dass am Ende NIEMAND gewinnt: Wenn nur die andere Partei auch verliert, nimmt man eigene Verluste in Kauf. Konstruktiv ausgetragene Konflikte zeichnen sich durch eine WIN-WIN-Perspektive und Partnerschaft aus.

2. Worum es geht

In dem Gespräch wurden eine Reihe an Konfliktgegenständen benannt (siehe auch das Bild). Auf der einen Seite sei es in der Kritik der Fragebögen um die Kirche im Großen gegangen, um den Missbrauchsskandal und den Umgang damit etc., auf der anderen Seite um Dinge, die die Pfarrei betreffen. Es wurde vereinbart, sich in der Bearbeitung an dem Abend auf den letztgenannten Punkt zu konzentrieren.

Drei Konfliktpunkte wurden eingehender betrachtet: die Auseinandersetzung um Maria 2.0, Fragen um die Liturgie sowie um Angebote für die Jugend in der Pfarrei. In der Bearbeitung wurde versucht, bei der Betrachtung dieser drei Gegenstände zwischen Wahrnehmungen, Erklärungen und Bewertungen zu unterscheiden. So wurde die Wahrnehmung,

dass der Pfarrer mit den Ministranten durch die Mitte ausgezogen ist, nicht nur unterschiedlich bewertet, sondern auch unterschiedlich erklärt (vorkonziliares Liturgieverständnis vs. Wunsch, am Ausgang mit Gemeindemitgliedern ins Gespräch zu kommen, anstatt in der Sakristei zu „verschwinden“).
Auch in Bezug auf die Themen Maria 2.0 und die Jugendfrage wurden unterschiedliche Wahrnehmungen, Erklärungen und Bewertungen ausgetauscht.
Hinsichtlich des Themas „Strömungen in der Pfarrei“ wurden gleichfalls verschiedene Positionen ausgetauscht. Der Einschätzung „Der Pfarrer spaltet die Pfarrei“ wurde gegenübergestellt, dass die Strömungen in der Pfarrei auch schon vorher vorhanden gewesen seien. Die Spannungen in der Pfarrei stellten für Gremienmitglieder zum Teil eine erhebliche Belastung dar.
In diesem Zusammenhang kamen auch Momente der Geschichte der Pfarrei und ihrer Gemeinden in den Blick, insbesondere die Fusion, die bei vielen nicht zu einem Gefühl der „Einheit“ der Pfarrei (vor dem Hintergrund der Vielfalt der Kirchorte) geführt habe. In den Prozessen der Veränderung (auch im ÜPE-Prozess) habe es an vielen Stellen an Unterstützung gefehlt.

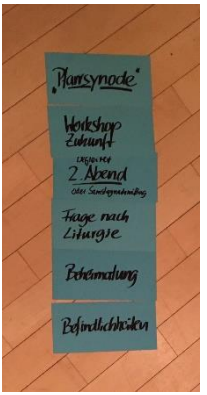

3. Wie es weitergehen kann …

Meiner Einschätzung und den geäußerten Rückmeldungen der Beteiligten zufolge war das offene Gespräch hilfreich – wenngleich herausfordernd und anstrengend. Eine Fortsetzung wurde gewünscht, z.B. an einem Samstag, so dass es nicht zu einer so anstrengenden Abendveranstaltung wird. Als Arbeitstitel wurde „Workshop Zukunft“ bzw. Pfarrsynode gewählt – dabei sei wichtig, auch das Gespräch über Spannungen in der Pfarrei und ihren Gemeinden zu ermöglichen. Neben dem Thema „Strömungen/Spaltungen“ könnten in einem solchen Rahmen auch liturgische Fragen, Fragen der Befindlichkeiten und Beheimatungen Raum finden.
Wichtig sei, auch der Pfarreiöffentlichkeit gegenüber über die Entwicklung an dem Gesprächsabend zu berichten und das geplante Treffen für einen großen Kreis Interessierter offen zu halten.
Aus diesem Grund gibt es am <u>9. Juli ab 14:00 Uhr</u> einen Workshop Zukunft in St. Barbara. Alle Interessierten sind herzlich eingeladen.

Go! Glaube geht.
Ökumenischer Pilgerweg zum Godehardjahr

Bei idealem Pilgerwetter (nicht zu kalt und nicht zu viel Sonne) begaben sich am Himmelfahrtstag über 50 Personen zu Fuß und auf dem Fahrrad auf eine kleine Pilgerroute durch das Schaumburger Land zu einem gemeinsamen Zielort: die Godehardi-Kirche in Beckedorf.

(Fahrradpilger aus Stadthagen kommend)

Teilnehmer*innen waren unter anderem Mitglieder der SELK, der ev. Gemeinden Lindhorst, Heuerßen, Bad Nenndorf, sowie der kath. Pfarreien Bad Nenndorf und Stadthagen, wobei aus Stadthagen mit dem Fahrrad und aus Lindhorst zu Fuß gepilgert wurde. Abschluss der ökumenisch aufgestellten Pilgergruppen war ein schön gestalteter und organisierter gemeinsamer Gottesdienst unter freiem Himmel auf der Wiese neben der Kirche. Mehr als 250 Teilnehmer fanden sich zu diesem Anlass ein. Gut 40 Bläser aus verschiedenen evangelischen Gemeinden im Schaumburger Land begleiteten die große Gemeinschaft musikalisch (Auszüge sind auch im YouTube-Kanal von unserem Pfr. Markus Grabowski zu hören). In einem Anspiel, das das Vorbereitungsteam gestaltete, wurde den Gläubigen die Gestalt und das Wirken des benediktinischen Bischofs Godehard nähergebracht, der in seiner Amtszeit als volksnaher und beliebter Bischof nicht nur die Armen im Blick hatte, sondern auch die Gründung neuer Kirchen und Schulen vorantrieb; scheinbar hat der Heilige beim Kirchenbau so einen tiefen Eindruck hinterlassen, dass er bis heute als Patron der Maurer verehrt wird. Pastor Falk Nisch und Pfarrer Markus Grabowski nehmen in einer dialogisch gestalteten Predigt das Leben des Heiligen noch einmal

genauer unter die Lupe und hoben hervor, was wir auch heute noch von Bischof Godehard lernen können: Nach dem Motto „GO! - Glauben geht.“ sind wir auch heute dazu gesandt, zu den Menschen zu gehen und ihnen die Freude des Evangeliums als Glaubenszeugen zu vermitteln. Um von der Mitte des Glaubens her zu leben und nicht vorschnell zu ermüden, leitet uns der Mönch Godehard dazu an, im Sinne von „ora et labora“, Gebet und Arbeit, Innehalten und Aktivität, Spiritualität und alltägliches Geschäft in Einklang zu bringen.

Tobias Schimmelpfennig

Ertkommunion 2022

Nachdem pandemiebedingt in den letzten beiden Jahren die Erstkommunionfeiern verschoben werden mussten, konnten in diesem Jahr pünktlich am 14. und 15. Mai insgesamt 24 Kinder das erste Mal zum Tisch des Herrn gehen. Auch Petrus hatte ein Einsehen und lieferte an beiden Tagen das passende Wetter. Dank an alle, die zum Gelingen beigetragen haben (Musik, Blumen, Messdiener, Ordner). *Ulrike Hofmacher*

11. Ökumenischer Pilgertag am Sonnabend, 03. September 2022

Das Corona-Virus hat 2020 und 2021 unseren inzwischen traditionellen Pilgerweg ungefragt in Quarantäne geschickt.

Aber so schnell geben wir nicht auf!

Deshalb möchte die St. Joseph Gemeinde Stadthagen mit dem 11. Ökumenischen Pilgertag die Tradition erneut wieder zum Leben erwecken.

Wir sind inzwischen alle ein „paar Tage“ älter geworden und wählen deshalb zum Einstieg einen leichteren, uns schon bekannten Weg. Wir starten vom JBF Centrum auf dem Bückeberg mit dem Ziel St. Joseph-Gemeinde in Stadthagen. Es sind rund 15 km, meist bergab – mit einigen wenigen leichten Steigungen - und flachem Gelände.

Wie in den vergangenen Jahren fahren wir mit dem Bus zum Start am JBFC.

Abfahrt 08:30 Uhr ab ZOB Stadthagen, um dann etwa gegen 14:30 Uhr in St. Joseph einzutreffen. Nach einer kurzen Andacht lassen wir den 11. Ökum. Pilgertag bei Kaffee und Kuchen ausklingen.

Notieren Sie schon jetzt den 03. September 2022 fest in Ihrem Kalender für den 11. Pilgerweg.

Weitere Informationen mit den Anmeldeformalitäten erhalten Sie vor den Sommerferien.

Mit herzlichen Grüßen und bleiben Sie gesund

Rudolf Krewer

Für Rückfragen erreichen Sie mich unter der T-Nr. 05721/74669

Gesucht werden……

- Menschen, die Gemeindeleben vor Ort gestalten wollen
- Menschen, die Ideen haben, frischen Wind in unsere Gemeinden zu bringen
- Menschen, die keine Angst vor Verantwortung haben
- Menschen, die bereit sind, kleine Aufgaben zu übernehmen

Ich glaub. Ich wähl.

Voraussetzungen:

- Alter: ab 16 Jahre
- Geschlecht: egal
- Nationalität: egal

Gesucht werden aber auch Menschen, die zur Wahl gehen. Am 12. und 13. November wird in den einzelnen Kirchorten gewählt. Auch Briefwahl wird möglich sein. Weitere Informationen hierzu gibt es im nächsten Pfarrbrief.

Wer Lust hat, mitzumachen, melde sich in den Pfarrbüros. Hier kann der Kontakt zu den aktuellen Gremienmitgliedern hergestellt werden. Ausführliche Informationen zu den Wahlen gab es auch schon im letzten Pfarrbrief.
Stadthagen: 05721-4019 oder Email: sekretariat@st-joseph-stadthagen.de
Lindhorst: 05725-1532 oder Email: St.Barbara.Lindhorst@t-online.de

Pfarrgemeinderat und Kirchenvorstand

Gottesdienstordnung

Dreifaltigkeitssonntag

Lesejahr C • L1: Spr 8,22-31 L2: Röm 5,1-5 Ev: Joh 16,12-15

11.06.	***Samstag***		Kollekte: Aufgaben der Gemeinde
14:00	Sth	Taufe von Hanna Kriebel	
18:00	Li	Beichtgelegenheit	
18:30	Li	Hl. Messe	
12.06.	***Sonntag***		Kollekte: Aufgaben der Gemeinde
9:00	Sa	Hl. Messe	
11:00	Sth	Hl. Messe	**Türkollekte:Babyhospital Bethlehem**
14.06.	***Dienstag***		
8:30	Sth	Rosenkranzgebet	
9:00	Sth	Hl. Messe, anschließend Frühstück	
15.06.	***Mittwoch***		
18:30	Li	Hl. Messe zu Fronleichnam	
16.06.	***Donnerstag – Hochfest des Leibes und Blutes Christi - Fronleichnam-***		
10:00	Sth	Kommunionfeier im "Josua-Stegmann-Heim"	
17.06.	***Freitag***		
10:00	Li	Kommunionfeier im Altenheim Spießingshol	
18.06.	***Samstag***		
11:00	Sth	Taufe des Kindes Luna Sellmann	
14:30	Li	Trauung des Brautpaares Natalie Mirgel und Thiemo Hofmacher	

Das erste Geschenk des Heiligen Geistes ist das Hören, das Hören auf Gottes Wort. Deshalb berührt der Taufende das Ohr des Täuflings mit den Worten „Effata“ – „Öffne dich“. Zugleich wird auch der Mund des Täuflings berührt, da auf das Hören von Gottes Wort das Bekennen des Glaubens an den dreifaltigen Gott folgen soll.

12. Sonntag im Jahreskreis

Lesejahr C • L1: Sach 12,10-11; 13,1 L2: Gal 3,26-29 Ev: Lk 9,18-24

18.06. Samstag Kollekte: Aufgaben der Gemeinde

18:30 Sth Hl. Messe

19.06. Sonntag Kollekte: Aufgaben der Gemeinde

11:00 Sa Hl. Messe mit Fronleichnamsprozession

21.06. Dienstag – Hl. Aloisius Gonzaga

8:30 Sth Rosenkranzgebet
9:00 Sth Hl. Messe

22.06. Mittwoch

18:30 Li Hl. Messe zum Hochfest Geburt des Hl. Johannes des Täufers

24.06. Freitag – Heiligstes -Herz Jesu

18:00 Sa Hl. Messe zum Patronatsfest, anschl. gemütliches Beisammensein mit Grillen

13. Sonntag im Jahreskreis

Lesejahr C • L1: 1 Kön 19,16b.19-21 L2: Gal 5,1.13-18 Ev: Lk 9,51-62

25.06. Samstag Kollekte: Aufgaben der Gemeinde

18:30 Li Hl. Messe

26.06. Sonntag Kollekte: Aufgaben der Gemeinde

10:00 Sth ökum. Gottesdienst „800 Jahre Stadthagen“ in der St. Martini Kirche

28.06. Dienstag – Hl. Irenäus, Bischof von Lyon

8:30 Sth Rosenkranzgebet
9:00 Sth Wort-Gottes-Feier, anschl. Frühstück

29.06. Mittwoch – Hochfest Hl. Petrus und Hl. Paulus

8:30 Li Rosenkranzgebet
9:00 Li Hl. Messe

01.07. Freitag

10:30 Li Kommunionfeier im *"Gümmerschen Hof"*

14. Sonntag im Jahreskreis

Lesejahr C • L1: Jes 66,10-14c L2: Gal 6,14-18 Ev: Lk 10,1-12.17-20

02.07.	***Samstag***	Kollekte: Für Aufgaben des Papstes (Peterspfennig)
18:00	Sth	Beichtgelegenheit
18:30	Sth	Hl. Messe - + Rita Bomba
03.07.	***Sonntag***	Kollekte: Für Aufgaben des Papstes (Peterspfennig)
11:00	Li	Hl. Messe und Kinderkirche
11:00	Sth	Wort-Gottes-Feier
05.07.	***Dienstag***	
8:30	Sth	Rosenkranzgebet
9:00	Sth	Hl. Messe
06.07.	***Mittwoch***	
8:30	Li	Gebet um Priester und geistliche Berufungen
9:00	Li	Hl. Messe, anschließend Frühstück
10:30	Li	ök. Andacht im *"Gümmerschen Hof"*
07.07.	***Donnerstag***	
10:30	Sth	Kommunionfeier im *"Kreisaltenzentrum"*
08.07.	***Freitag***	
10:00		Kommunionfeier im Altenheim "Auf der Heide" Wiedenbrügge

Dass ihre Namen im Himmel verzeichnet sind, darüber sollen sich die Jünger freuen, die von ihrer Missionsreise zu Jesus zurückkehren, nicht über ihren Erfolg. Ich möchte einen Schritt weitergehen: Erfolg ist keine Voraussetzung, um im Himmel eine Heimat zu haben. Wichtiger ist, sich von Jesus in den Dienst nehmen zu lassen. Sich zu den Menschen aussenden zu lassen, gute Botschaft zu bringen in Wort und Tat. Der Weg zu den Menschen ist der Weg in den Himmel.

Achtung! Beginn der Ferienordnung!

15. Sonntag im Jahreskreis

Lesejahr C • L1: Dtn 30,9c-14 L2: Kol 1,15-20 Ev: Lk 10,25-37

09.07.	***Samstag***		Kollekte: Aufgaben der Gemeinde
18:30	Li	Hl. Messe	
10.07.	***Sonntag***		Kollekte: Aufgaben der Gemeinde
11:00	Sth	Hl. Messe	
12.07.	***Dienstag***		
8:30	Sth	Rosenkranzgebet	
9:00	Sth	Hl. Messe, anschließend Frühstück	
13.07.	***Mittwoch***		
8:30	Li	Rosenkranzgebet	
9:00	Li	Hl. Messe	
15.07.	***Freitag – Hl. Bonaventura***		
10:00	Li	Kommunionfeier im Altenheim Spießingshol	

Wenn Gott uns zur Barmherzigkeit ruft, uns also zutraut, in seinem Geist zu wirken, dann dürfen wir auch mit uns selbst barmherzig sein. Denn barmherzig kann nur sein, wer seine eigenen Fehler und Schwächen kennt und gelernt hat, mit ihnen barmherzig umzugehen. Auch uns hat Gott eine unantastbare Würde gegeben, unabhängig von allem, was uns gelungen oder misslungen ist.

16. Sonntag im Jahreskreis

Lesejahr C • L1: Gen 18,1-10a L2: Kol 1,24-28 Ev: Lk 10,38-42

16.07. Samstag Kollekte: Aufgaben der Gemeinde

18:00 Sa Beichtgelegenheit
18:30 Sa Vorabendmesse

17.07. Sonntag Kollekte: Aufgaben der Gemeinde

11:00 Sth Hl. Messe – anschließend Kirchenkaffee „Treff nach11“
Türkollekte: Projekte in Ruanda

19.07. Dienstag

8:30 Sth Rosenkranzgebet
9:00 Sth Hl. Messe - ++Josef Tschöpe und Angehörige

20.07. Mittwoch

8:30 Li Rosenkranzgebet
9:00 Li Hl. Messe

21.07. Donnerstag

10:00 Sth Kommunionfeier im "Josua-Stegmann-Heim"
18:00 Sa Hl. Messe
21.07.1963 Konsekrierung Herz Jesu Sachsenhagen

17. Sonntag im Jahreskreis

Lesejahr C • L1: Gen 18,20-32 L2: Kol 2,12-14 Ev: Lk 11,1-13

23.07. Samstag Kollekte: Aufgaben der Gemeinde

18:00 Li Beichtgelegenheit
18:30 Li Hl. Messe

24.07. Sonntag Kollekte: Aufgaben der Gemeinde

11:00 Sth Hl. Messe

26.07. Dienstag – Hl. Joachim und Hl. Anna

8:30 Sth Rosenkranzgebet
9:00 Sth Wort-Gottes-Feier

27.07. Mittwoch

8:30 Li Rosenkranzgebet
9:00 Li Wort-Gottes-Feier

Auf die richtige Perspektive kommt es an: Als Goliat den Israeliten entgegentrat, dachten alle Soldaten: „Der ist so groß, den können wir nicht überwältigen.“ Auch David sah den Riesen, aber er sagte sich: „Der ist so groß, den kann ich gar nicht verfehlen.“

18. Sonntag im Jahreskreis

Lesejahr C • L1: Koh 1,2;2,21-23 L2: Kol 3,1-5.9-11 Ev: Lk 12,13-21

30.07. Samstag Kollekte: Aufgaben der Gemeinde

18:30 Sa Hl. Messe

31.07. Sonntag Kollekte: Aufgaben der Gemeinde

11:00 Sth Hl. Messe - + Luise Görlich und + Erich Weiche

02.08. Dienstag

8:30 Sth Rosenkranzgebet
9:00 Sth Hl. Messe

03.08. Mittwoch

8:30 Li Gebet um Priester und geistliche Berufungen
9:00 Li Hl. Messe, anschließend Frühstück
10:30 Li ök. Andacht im *"Gümmerschen Hof"*

04.08. Donnerstag – Hl. Johannes Maria Vianney

10:30 Sth Kommunionfeier im *"Kreisaltenzentrum"*

05.08. Freitag

10:30 Li Kommunionfeier im *"Gümmerschen Hof"*

19. Sonntag im Jahreskreis

Lesejahr C • L1: Weish 18,6-9 L2: Hebr 11,1-2.8-19 Ev: Lk 12,32-48

06.08. Samstag Kollekte: Aufgaben der Gemeinde

18:30 Li Hl. Messe

07.08. Sonntag Kollekte: Aufgaben der Gemeinde

10:30 Sth Beichtgelegenheit
11:00 Sth Hl. Messe

09.08. Dienstag – Fest Hl. Theresia Benedicta vom Kreuz (Edith Stein)

8:30 Sth Rosenkranzgebet
9:00 Sth Hl. Messe

10.08. Mittwoch – Fest Hl. Laurentius

8:30 Li Rosenkranzgebet
9:00 Li Hl. Messe

12.08. Freitag

10:00 Kommunionfeier "Auf der Heide" Wiedenbrügge

20. Sonntag im Jahreskreis

Lesejahr C • L1: Jer 38,4-6.7a.8b-10 L2: Hebr 12,1-4 Ev: Lk 12,49-53

13.08. Samstag Kollekte: Für die Domkirche

18:30 Sa Hl. Messe

14.08. Sonntag Kollekte: Für die Domkirche

11:00 Sth Hl. Messe
Türkollekte: Ruanda

15.08. Montag – Hochfest Mariä Aufnahme in den Himmel

18:30 Sth Hl. Messe zum Hochfest - ++ Josef Tschöpe und Angehörige

17.08. Mittwoch

8:30 Li Rosenkranzgebet
9:00 Li Hl. Messe

18.08. Donnerstag

10:00 Sth Kommunionfeier im "Josua-Stegmann-Heim"
18:00 Sa Hl. Messe

19.08. Freitag

10:00 Li Kommunionfeier im Altenheim Spießingshol

21. Sonntag im Jahreskreis

Lesejahr C • L1: Jes 66,18-21 L2: Hebr 12,5-7.11-13 Ev: Lk 13,22-30

20.08. Samstag Kollekte: Aufgaben der Gemeinde

18:30 Li Hl. Messe

21.08. Sonntag Kollekte: Aufgaben der Gemeinde

11:00 Sth Hl. Messe und Kinderkirche - + Karl-Heinz Solbach u. ++ Eltern

23.08. Dienstag

8:30 Sth Rosenkranzgebet
9:00 Sth Hl. Messe

24.08. Mittwoch – Fest Hl. Bartholomäus

8:30 Li Rosenkranzgebet
9:00 Li Hl. Messe

22. Sonntag im Jahreskreis

Lesejahr C • L1: Sir 3,17-18.20.28-29 L2: Hebr 12,18-19.22-24a Ev: Lk 14,1.7-14

27.08.	***Samstag***		Kollekte: Aufgaben der Gemeinde
18:30	Sa	Hl. Messe	
28.08.	***Sonntag***		Kollekte: Aufgaben der Gemeinde
11:00	Sth	Hl. Messe, musikalische Gestaltung „aufLeben“, anschließend Pfarrfest + Hildegard Sura	
30.08.	***Dienstag***		
8:30	Sth	Rosenkranzgebet	
9:00	Sth	Wort-Gottes-Feier	
31.08.	***Mittwoch***		
8:30	Li	Rosenkranzgebet	
9:00	Li	Hl. Messe	
01.09.	***Donnerstag***		
10:30	Sth	Kommunionfeier im *"Kreisaltenzentrum"*	
02.09.	***Freitag***		
10:30	Li	Kommunionfeier im *"Gümmerschen Hof"*	

Julia Gandras

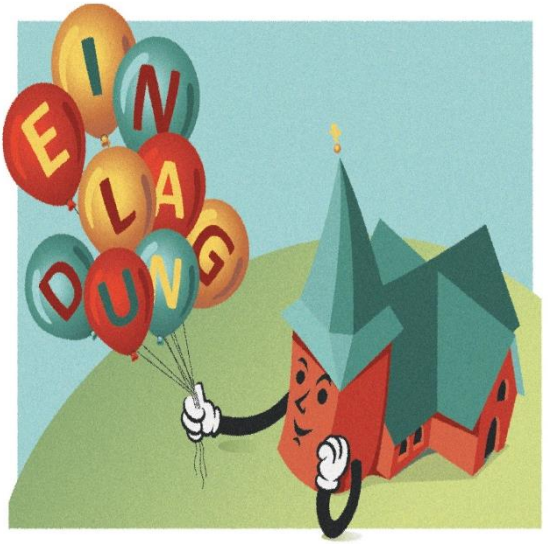

Als Christen sind wir eingeladen, das Leben jeden Tag zu feiern. Und an manchen Tagen ein bisschen mehr. Miteinander, füreinander und immer mit Gott, der möchte, dass wir das Leben in Fülle haben. Deshalb: Herzliche Einladung zum Gemeindefest! Denn wenn sich nette Menschen treffen, wird alter Ärger schnell vergessen, wird gern und gut und viel gegessen, wird Freude am Lachen nur gemessen und wird bis spät zusammengesessen. Sei mit dabei!

Ende der Ferienordnung!

23. Sonntag im Jahreskreis

Lesejahr C • L1: Weish 9,13-19 L2: Phlm Ev: Lk 14,25-33

03.09.	***Samstag***		Kollekte: Aufgaben der Gemeinde
18:00	Sth	Beichtgelegenheit	
18:30	Sth	Hl. Messe	
04.09.	***Sonntag***		Kollekte: Aufgaben der Gemeinde
11:00	Li	Hl. Messe und Kinderkirche	
11:00	Sth	Wort-Gottes-Feier	
06.09.	***Dienstag***		
8:30	Sth	Rosenkranzgebet	
9:00	Sth	Hl. Messe, anschließend Frühstück	
07.09.	***Mittwoch***		
8:30	Li	Gebet für Priester und geistliche Berufungen	
9:00	Li	Hl. Messe, anschließend Frühstück	
10:30	Li	ök. Andacht im *"Gümmerschen Hof"*	
09.09.	***Freitag***		
10:00		Kommunionfeier "Auf der Heide" Wiedenbrügge	

In der Eucharistie

verwirklicht sich schon jetzt grenzenlose Gemeinschaft. Am Tisch des Herrn spielt es keine Rolle, ob jemand reich oder arm, jung oder alt, fit oder gebrechlich ist. Am Tisch es Herrn spielt es nicht einmal eine Rolle, wie stark mein Glaube oder wie groß meine Schuld ist. Beim letzten Abendmahl hat Jesus weder den Verräter, noch den, der ihn wenig später verleugnen würde, ausgeschlossen.

24. Sonntag im Jahreskreis

Lesejahr C • L1: Ex 32,7-11.13-14 L2: 1 Tim 1,12-17 Ev: Lk 15,1-32

10.09. Samstag Kollekte: Welttag der sozialen Kommunikationsmittel

13:00	Sth	Taufe des Kindes Matteo Lepsi
18:00	Li	Beichtgelegenheit
18:30	Li	Hl. Messe

11.09. Sonntag Kollekte: Welttag der sozialen Kommunikationsmittel

9:00	Sa	Hl. Messe
11:00	Sth	Hl. Messe - + Elisabeth Solbach und ++ Emma u. Hermann Weiche

13.09. Dienstag – Hl. Johannes Chrysostomus, Bischof

8:30	Sth	Rosenkranzgebet
9:00	Sth	Hl. Messe

14.09. Mittwoch – Fest Kreuzerhöhung

8:30	Li	Rosenkranzgebet
9:00	Li	Hl. Messe

15.09. Donnerstag – Gedächtnis der Schmerzen Mariens

10:00	Sth	Kommunionfeier im "Josua-Stegmann-Heim"
18:00	Sa	Hl. Messe

16.09. Freitag – Hl. Kornelius

10:00	Li	Kommunion-feier im Alten-heim Spießingshol

Foto: picture alliance/Hans Lucas | Valentin Bianchi

Foto: Butt picture alliance/Hans Lucas | Valentin Bianchi

Bei der Flutkatastrophe im Sommer des vergangenen Jahres wurden zahlreiche Ortschaften in Deutschland, aber zum Beispiel auch in Belgien beschädigt. Wie zum Beispiel die Kirche der Gemeinde Pepinster in der Provinz Lüttich. Bei den anschließenden Aufräumarbeiten zeigte sich wieder einmal: Gegenseitige Hilfe kennt keine Grenzen. Egal, welche Hautfarbe, welches Geschlecht oder Alter – in der gemeinsamen Aufgabe wurde alles überwunden, was vielleicht ansonsten trennen kann. Wie der Schlamm und der Schmutz wurden auch Vorurteile weggewischt.

25. Sonntag im Jahreskreis

Lesejahr C • L1: Am 8,4-7 L2: 1 Tim 2,1-8 Ev: Lk 16,1-13

17.09. Samstag Kollekte: Aufgaben der Gemeinde

18:30 Sth Hl. Messe
Türkollekte: Projekte in Ruanda

18.09. Sonntag Kollekte: Aufgaben der Gemeinde

9:00 Li Hl. Messe
11:00 Sth Familienmesse, anschließend „Treff nach 11“ Kirchenkaffee
Türkollekte: Projekte in Ruanda

20.09. Dienstag – Hl. Andreas Kim Taegon und Hl. Paul Chong Hasang und Gefährten

8:30 Sth Rosenkranzgebet
9:00 Sth Hl. Messe

21.09. Mittwoch – Fest Hl. Matthäus

8:30 Li Rosenkranzgebet
9:00 Li Hl. Messe

Andrea Naumann

Das Motto des Weltkindertags am 20. September lautet **„Gemeinsam für Kinderrechte“**. Das Deutsche Kinderhilfswerk und UNICEF Deutschland rufen mit diesem Motto die gesamte Gesellschaft auf, die Rechte von Kindern konsequenter in den Blick zu nehmen. Aus Sicht der Kinderrechtsorganisationen muss das gemeinsam mit den Kindern und Jugendlichen geschehen. Nur so kann es gelingen, die in der UN-Kinderrechtskonvention festgeschriebenen Kinderrechte umzusetzen und damit ein kinderfreundlicheres Land zu schaffen.

Namen und Adressen

Pfarrer: Markus Grabowski, Bahnhofstr. 3, 31655 Stadthagen
Tel. 05721-924330
markus.grabowski@bistum-hildesheim.net

Pastor: Pater Jacob Thaile, Oberwallweg 2, 31675 Bückeburg
Tel. 05722-2890320
jacob.thaile@bistum-hildesheim.net

Gemeindereferentin:
Sabine Kalkmann, Tel. 05722-2890319
sabine.kalkmann@bistum-hildesheim.net

Verwaltungsleitung:
Gabriele Jacob, Tel. 05721-9800463
gabriele.jacob@bistum-hildesheim.net

Pfarrsekretärinnen:

Stadthagen: Marita Spiekermann, Bahnhofstr. 3, 31655 Stadthagen
Tel. 05721-4019
marita.spiekermann@bistum-hildesheim.net
Öffnungszeiten: Di – Mi + Fr 9:00-12:00, Do 14:00-16:00 Uhr

Lindhorst: Marianne Westermann, Kirchstr. 7, 31698 Lindhorst
Tel. 05725-1532
marianne.westermann@bistum-hildesheim.net
Öffnungszeiten: Di, Mi, Fr 10:00 – 12:00 Uhr

PGR Leitungsteam: Ulrike Hofmacher und Stefan Bank

Kirchortsprecher: L. Westermann (Li), C. Moj (Sth), M. Niedenzu (Sa)

stellvertr. Vorsitzender Kirchenvorstand: Helmut Spiekermann

Prävention von sexualisierter Gewalt: wir sind für euch/Sie da unter:
Tel. 017695515114 oder praevention@st-joseph-stadthagen.de

Bankverbindung: (bitte Verwendungszweck und Kirchort angeben)

Gemeinde:	Spk Schaumburg	IBAN: DE63 2555 1480 0470 1439 00
Pfarrcaritas:	Stadthagen, Spk	IBAN: DE57 2555 1480 0470 1408 07
Pfarrcaritas:	Li/Sa, Volksbank	IBAN: DE55 2559 1413 0601 960900

Home: Stadthagen www.st-joseph-stadthagen.de
Herausgeber: Katholische Pfarrgemeinde St. Joseph, Stadthagen
Redakteure: M. Spiekermann, M. Westermann, Pfr. M. Grabowski, P. König, M. Solbach, U. Hofmacher, T. Schimmelpfennig, R. Krewer
Druck: Gemeindebriefdruckerei

Redaktionsschluss: 29.08.2022